

RESIDENCIAL FAROS DEL SURESTE

EDIFICIO DE 18 VIVIENDAS, GARAJE Y PISCINA

Avda. del Mediterráneo nº 12
Arganda del Rey
Madrid

PLANTA 3ª 3º D - TIPO V-3-3

CUADRO DE SUPERFICIES ÚTILES

| | |
|---|-----------------|
| Vestíbulo + Cocina + Estar-Comedor | 34,45 |
| Distribuidor | 2,45 |
| Dormitorio 1 | 11,71 |
| Armario 1 | 0,95 |
| Baño 1 | 3,91 |
| Baño 2 | 3,91 |
| Dormitorio 2 | 10,17 |
| Armario 2 | 0,42 |
| Dormitorio 3 | 11,02 |
| Armario 3 | 0,43 |
| TOTAL SUPERFICIE ÚTIL CERRADA (1) | 79,42 |
| Terraza / Tendedero | 2,75 |
| TOTAL SUPERFICIE ÚTIL ABIERTA (2) | 2,75 |
| TOTAL SUPERFICIE ÚTIL (1)+(2) | 82,17m2. |
| SUPERFICIE CONSTRUIDA PROPIA DE VIVIENDA: | 98,11 m2. |
| SUPERFICIE CONSTRUIDA CON ZONAS COMUNES: | 160,89 m2. |

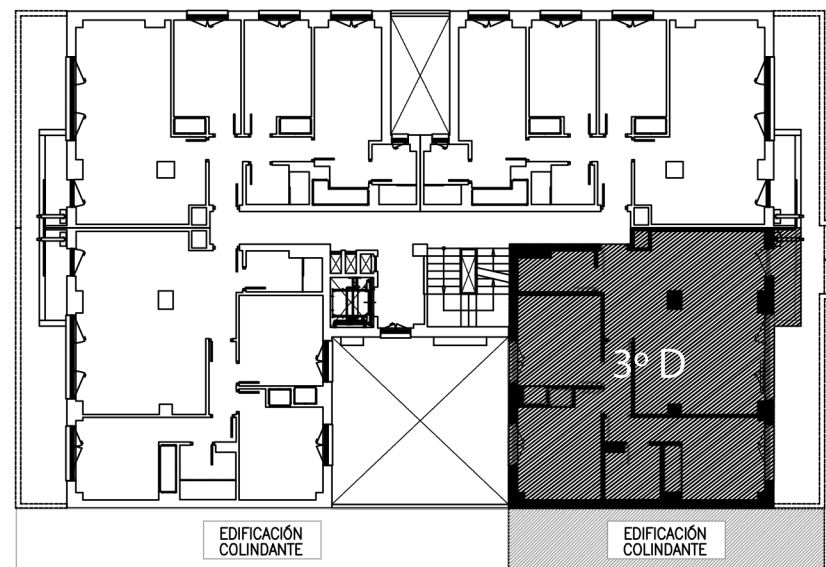

Promueve :



Escala Gráfica

